

旅 伊万里



目次

秘窯の里 大川内山	1
最高位を受賞した伊万里牛	7
フルーツの里伊万里	11
見どころ満載伊万里	13
オススメ！観光モデルコース	17
伊万里年間イベント	18
ゾンビランドサガリベンジ	19
伊万里市聖地巡礼マップ	19
ホテル・宿泊施設・おみやげ・交通	21

秘窯の里

おおかわちやま

大川内山

江戸時代に佐賀藩(鍋島家)は、主に将軍家や、老中など幕閣への献上用の焼物を有田で製作していました。1660年代に佐賀藩は製作技法が他に漏れないよう有田から、険しい地形の大川内山に藩窯を移転させ、「秘窯の里」として、入り口に番所を設け厳重に管理し、採算を考えない高品位の特別あつらえの献上品を幕藩体制がなくなるまで作り続けました。

陶工たちは藩から扶持(給料)が与えられまし

たが、高い技術が求められ、技術が劣るものは容赦なく解雇され、描かれる絵柄や、失敗製品の廃棄まで管理されていました。

この献上品は、「鍋島」と呼ばれ、世界の至宝として妥協を許さない精緻な造形と優雅な作風から近世陶磁器の最高峰とされています。

現在の窯元は、藩窯で培われた高度な技法を受け継ぎながら新たな技術を取り入れ、350有余年の歴史を現代に伝えています。

平成15年9月には、「大川内鍋島窯跡」として国の史跡の指定を受けるなど、歴史的・文化的な遺産としても認められました。

ここ大川内山は、30軒の窯元が集まっており、楽しみながら散策ができ、「秘窯の里」の名にふさわしい山水画のような奇岩と窯場の煙突が印象的です。買ってよし、散策してもよし、春と秋には窯元市が開催され、たくさんのお客様で賑わいます。

文化庁では、地域の歴史的魅力や特色を通じて我が国の文化・伝統を語るストーリーを「日本遺産」として認定しており、平成28年4月に、大川内山の歴史及び景観が「日本磁器のふるさと 肥前(百花繚乱のやきもの散歩)」に認定されました。また、外国人観光客に向けて1〜3のおすすめ度で観光地の魅力を紹介している「ミシュラン・グリーンガイド佐賀 WEB版」で、大川内山は「寄り道する価値がある」を意味する二つ星(★★)として紹介されています。



秘窯の里 散策マップ

おお けり さ さま 大川内山を歩く

秘窯の里 大川内山の窯元群と隣接した丘陵地に歴史文化遺産と憩いの施設がある公園です。鍋島藩窯として栄え、350有余年の歴史を誇る「伊万里鍋島焼」のすべてがこの公園の中にあり、歴史を感じさせてくれます。

- みて歩きのエチケット3ヶ条**
01. 大川内山は生活の場が多くありますので、大声を出したり、民家をのぞくのは、やめましょう。
 02. 花や草木を折らないで、自然を大切にしましょう。
 03. 道路が狭いので、車は駐車場へ停めましょう。

秘窯の里 大川内山

権現岳神社
市内に現存する江戸時代の社殿建築の中でも工夫をこらした優れた建物です。

陶工の家
藩窯当時の建物を再現。当時の陶工たちの暮らしを垣間見ることが出来ます。

伊万里鍋島焼会館
各窯元の代表的な焼物を展示即売しています。喫茶コーナーも併設。

鍋島藩窯橋
陶板と無数の陶片が施された橋。欄干の外側には亀と鳳凰(ほうおう)が描かれています。

大壁画
陶片とトンバイで登り窯をアレンジした壁画のモニュメントです。

伊万里・有田焼伝統産業会館
焼物の歴史が学べる資料館。絵付け体験もできます。

登り窯
昔ながらの薪で炊く登り窯。献上品の焼成などに使用されています。

めおとしの塔・唐臼小屋
めおとしの塔から美しい音が響きます。水の力を利用した大きな臼は必見。
※唐臼小屋は令和3年12月に、ガバメントクラウドファンディングにより生まれ変わりました。

伊万里駅から大川内山へのアクセス

【西肥バス 所要時間】
約15~20分

【タクシー 所要時間】
約10~15分



「佐賀事変」登場スポット

★TVアニメ「ゾンビランドサガ」とは「ゾンビランドサガ」は、2018年10月~12月に放送された新感覚ゾンビアイドル系のオリジナルTVアニメ。佐賀県を舞台に、ゾンビとして生き返った少女たちがプロデューサーに導かれながら、佐賀県を救うためにご当地アイドル「フランジュシュ」として活動する様子を描く。キャッチコピーは「私たち、生きたい!」。2021年4月より続編となる「ゾンビランドサガ リベンジ」が放送・配信される。

フランジュシュ

©ゾンビランドサガ製作委員会
©ゾンビランドサガ リベンジ製作委員会

1 休憩所

[佐賀事変アニメーションMV]

2 陶祖橋

[佐賀事変アニメーションMV]

3 竹林

[佐賀事変アニメーションMV]





四季を通して魅力満載！

山水画のような風景と卓越した伝統を見せてくれる秘窯の里大川内山は、ぶらり訪れてみても十分に楽しめるスポットです。四季折々に開催されるイベントは魅力満載！その季節ならではの楽しみがたっぷり！ぜひ、イベント開催時期とあわせて出かけてみませんか？

陶芸体験

世界で一つ
あなただけの器づくり

伊万里・有田焼伝統産業会館をはじめ、大川内山の窯元などでは絵付けやロクロ体験ができます。マグカップやお皿など、あなただけのオリジナルの食器が出来上がります。旅の思い出に、ぜひご体験ください。



古伊万里と鍋島の違い

古伊万里:江戸時代、肥前地区で焼かれた焼物(磁器)は、伊万里の港から積み出され、国内はもちろん、遠くヨーロッパまでも運ばれたので、伊万里が焼物の代名詞となり、これらの焼物の総称が「古伊万里」と呼ばれています。

鍋島:日本で最初に磁器を完成させた佐賀藩(鍋島家)は「藩窯」を組織し、主に将軍家や幕閣に献上するため、特別にあつらえた焼物を、幕藩体制がなくなるまで作り続けました。この焼物が鍋島と呼ばれています。

絵付け・ロクロ・手びねり体験!

伊万里・有田焼 伝統産業会館 ☎0955-22-6333 料金 800~1,500円 MAP-P3	せいら (徳永窯) ☎0955-23-2656 料金 1,500円~ MAP-P4
虎仙窯 ☎0955-22-3095 料金 ロクロ(磁器) 5,000円 MAP-P4	青山窯 工房が別の場所にあるため イベント開催時のみ体験できます。(詳しくは店舗へお問い合わせください) ☎0955-23-2366 料金 2,000円~ MAP-P4
今岳窯 ☎0955-23-3583 料金 絵付け 2,000円~ ロクロ・手びねり 4,000円~ MAP-P10	畑萬陶苑 ☎0955-23-2784 料金 1,000円~ MAP-P3
海のシルクロード館 ☎0955-23-1189 料金 絵付け 880円~ ロクロ 2,750円~ 手びねり 2,200円~ MAP-P13	●絵付け体験 ◆ロクロ体験 ★手びねり体験 ※送料は別料金となります。 ※新型コロナウイルス感染症の影響により、体験内容に変更がある場合がございます。

basecamp伊万里 着物体験

☎090-6001-1851
 営業時間 10:00~16:00
 ④不定休
 料金 5,000円
 着物(1着)
 着付け
 ドリンクサービス付



伊万里鍋島焼の特徴

伊万里鍋島焼は、鍋島の系譜を引き継いでいますので、特徴として大きく三つに分けることができます。



色鍋島
 白磁の肌に染付で文様を描き、本焼をした後、赤・黄・緑を基調にした上絵を施して、再度焼上げます。陶磁器の最高峰として、その美しさを誇っています。

鍋島染付
 透明感のある白磁に、藍一色の染付を施します。この染付に使う呉須の色が特徴で、凛とした美しさが醸しだされています。

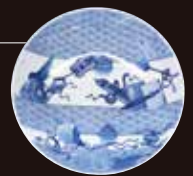

鍋島青磁
 大川内山から産出する青磁原石を用い、何でも青磁釉をかけては焼き、艶やかで神秘的な、独特の色合いが醸しだされます。

畑萬陶苑 工房見学

見学時間 9:00~16:00
 ④土・日・祝日
 ☎0955-23-2784 ※要予約



事前予約 無料

鍋島藩窯 秋まつり

11月上旬



POINT!
 「秋彩々」をテーマに各窯元が秋に向けて作った新作などの磁器を展示販売しており、通常より割安で購入できます。秋の景色を堪能しながら誰でもゆっくり散策することができます。

磁器ひいなまつり

2月中旬
3月上旬



POINT!
 「磁器ひいな」は、滑らかな磁器の肌に美しい彩色が施され、見る人の心を癒します。

春の窯元市 伊万里 やきものまつり

4月第一週の金・土・日
4月29日~5月5日



POINT!
 春の窯元市は春をテーマにした各窯元による恒例の窯元市で通常より安く購入できます。やきものまつりにつきましては、GW期間に割引販売を実施します。

風鈴まつり

6月中旬
8月下旬

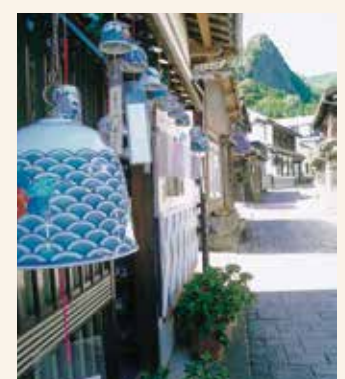

POINT!
 見た目も音も美しい磁器製の風鈴。山間に広がる秘窯の里に風鈴の音色が響き渡ります。期間中の7月中旬に開催されるボシ灯ろう祭りは特に必見。光と静寂に包まれた大川内山の幻想的な風景をお楽しみください。
 ※ボシとは本窯を焚く時に、磁器を入れる器(耐火煉瓦)の事です。

詳しい情報は [伊万里鍋島焼協同組合](#) [検索](#)

伊万里鍋島焼会館 **お得クーポン券**
焼物10%OFF
 お買物の際にご提示ください。他のクーポンとの併用はできません。

私たちがご案内します
伊万里市観光ボランティアガイドの会
 (伊万里市陶器商家資料館内)
 ☎(0955)22-7934



伊万里牛の重箱御膳・陶彩弁当



重箱御膳

最高位を受賞した伊万里牛

伊万里牛の重箱御膳(取扱店舗ひょうたん、蛇の目寿司、小次郎寿司、風の丘、チムニー、ロジエ、彩香、ダ・ジュール)、陶彩弁当(取扱店舗ひさご、風の丘、はかせ)は伝統の伊万里焼による器と、日本有数のブランド牛である伊万里牛を組み合わせた贅沢な商品となっています。市内の伊万里牛取扱店舗がすき焼き、ハンバーグ、ステーキ、焼肉、寿司などの多くのバリエーションに富んだ自信作を提供されています。また、両商品とも重箱やお弁当蓋部分の陶板を購入することもできます。

伊万里牛と伊万里焼がコラボした!!
伊万里牛の重箱御膳・陶彩弁当



陶彩弁当

伊万里牛ハンバーグ
九州ご当地グルメ
グランプリ
3年連続1位
殿堂入り



伊万里牛の歴史

- 昭和30年代後半～40年代前期 伊万里で牛が食肉目的で飼育され始める。
- 昭和59年度 第5回全国枝肉共励会では最優秀賞一席を受賞。その後も各共励会、共進会で農林水産大臣賞を度々受賞するなど「伊万里牛」の評価が一段と高まっていく。
- 平成元年度 伊万里牛振興会(会長・伊万里市長)を設立。販売業者、マスコミ等を招致しての試食会や枝肉共励会の開催により、消費者に「伊万里牛」が浸透していく。
- 平成10年5月 「花と音楽と人情で育てた 伊万里牛」として商標登録。(権利者・伊万里市)
- 平成17年度 東京都で開催された第23回全国肉用牛枝肉共励会で、最高位の名誉賞を受賞。
- 平成20年度 横浜で開催された第20回横浜食肉市場ミートフェアで、最高位の名誉賞を受賞。



伊万里牛を取扱うお店には、このプレートが目印として置いてあります。



最高位を受賞した
伊万里牛
自然豊かなこの土地で食べれば
美味しさ倍増

江戸時代、焼物の積出港として世界に名を馳せた伊万里。この焼物のふるさとは、モロ・ひとつ隠れた逸品があることをご存じでしょうか。
全国的に評判の高い「伊万里牛」時には、松阪牛や神戸牛をも超えると言われる最高級の黒毛和牛です。
血統ある良質な牛を伊万里の豊かな自然環境と優れた飼育技術で一頭一頭丹念に育て、肉質はきめ細かで柔らかく、とろけるほどの美味しさです。肉色も鮮やかで甘みと風味がたっぷり詰まっていたその味は絶品です。
由緒ある枝肉共励会で多くの賞に輝くなど、伊万里を代表する特産物です。



ふっくらやわらか
伊万里牛ハンバーグ

甘くコクのある伊万里牛は、ステーキはもちろん、ハンバーグにしても贅沢な味わいを堪能できます。口の中でほろほるとほどけるふっくらとやわらかなお肉には、上質の伊万里牛100%のミンチを使用し、極上の牛肉のうま味がぎゅっしり。
「伊万里牛ハンバーグ」は、九州ご当地グルメグランプリで、「食べてみたいランキング」1位を3年連続で獲得し、殿堂入りした逸品です。



一度食べに来てモ～
おいしいモ～
いまりん もーもん
いまりん もーもん

伊万里市マスコットキャラクター

伊万里牛販売店

伊万里ふるさと村 畜産加工所
☎0955-24-2292
住 伊万里市南波多町井手野2754-9
営業時間 8:00~17:00
休 水曜日、12/31~1/3

(株)片岡精肉本店
☎0955-23-3236
住 伊万里市伊万里町甲257
営業時間 8:00~19:00
休 月2回、日曜日(不定)

伊万里牛マルシェ
☎0955-20-4355
住 伊万里市立花町827-1
営業時間 9:00~18:00
休 水曜日

前田畜産南波多ミート
☎0955-20-3110
住 伊万里市南波多町井手野下ノ原2615-1
営業時間 10:00~17:30
休 水曜日、不定休

伊万里牛をおいしく味わえるお店MAP



最高位を受賞した伊万里牛

伊万里牛を楽しめる焼肉店



★お得なクーポン

このページをご提示いただければ、お得な特典があります。特典内容は各店舗にご確認ください。

- | | |
|---|--|
| <p>17 焼肉亭 ハピネス村 ★</p> <p>伊万里市二里町八谷脇1127 ☎0955-23-2681
11:30~14:00 17:00~21:30/火曜日休</p> | <p>22 源力 ★</p> <p>伊万里市伊万里町甲140-4 ☎0955-23-2929
17:00~23:00/日曜日休</p> |
| <p>18 焼肉 司 ★</p> <p>伊万里市二里町八谷脇1151 ☎0955-23-3007
11:30~14:00 17:00~21:00/水曜日休</p> | <p>23 伊万里焼肉館 勝 ★</p> <p>伊万里市大坪町乙165-367 ☎0955-22-1718
11:30~14:00 17:00~21:20</p> |
| <p>19 しちりん焼肉 とらたま</p> <p>伊万里市二里町八谷脇112-5 ☎0955-23-4029
18:00~21:20 火曜日休/不定休</p> | <p>24 ドライブイン鳥 ★</p> <p>伊万里市大坪町甲1384-2 ☎0955-23-0667
(月・火・水・木・日・祝日)11:00~22:00
(金・土)11:00~22:30/不定休</p> |
| <p>20 ホルモン焼酒場 ぎゅうたん ★</p> <p>伊万里市伊万里町甲528 ☎0955-22-8360
17:00~23:00/月曜日休</p> | <p>25 焼肉大黒</p> <p>伊万里市南波多町井手野2438-4 ☎0955-24-2520
(月~土)11:00~13:30 17:00~21:30
(日・祝日)11:00~14:30 16:30~21:00
水曜日・第3火曜日休/不定休</p> |
| <p>21 焼肉 食道園 ★</p> <p>伊万里市新天町559-1 ☎0955-22-3958
17:00~21:30/不定休</p> | |



伊万里牛のハンバーグ & ステーキ店



- | | | | |
|--|---|---|---|
| <p>1 カフェ&キッチン M</p> <p>☎0955-25-9920
住 所 伊万里市立花町921-1〔HOTEL WIN〕1F
営業時間 ランチ 11:30~14:30
カフェタイム 14:30~17:30
ディナー 17:30~20:30
定休日 水曜日</p> | <p>2 レストラン 石けり</p> <p>☎0955-23-3922
住 所 伊万里市二里町大里乙203-3
営業時間 火水木11:00~14:30
金土日祝11:00~14:30/17:00~21:00
定休日 月曜日(祝日は営業、翌日は休み)</p> | <p>3 ステーキハウス ライオン</p> <p>☎0955-23-9772
住 所 伊万里市二里町大里乙286-3
営業時間 (平日)11:30~13:30/17:00~20:30
(休日・祝日)11:30~14:30/17:00~20:30
定休日 水曜日</p> | <p>4 ステーキ&レストラン 勝</p> <p>☎0955-22-6661
住 所 伊万里市二里町大里甲1780
営業時間 11:30~15:00/17:00~20:00
定休日 木曜日 ★</p> |
| <p>5 ステーキハウス つじ川</p> <p>☎0955-23-2660
住 所 伊万里市新天町720-3
営業時間 11:30~14:30/17:00~21:00
定休日 月曜日(祝日は営業) ★</p> | <p>6 おもてなし料理 はかせ</p> <p>☎0955-22-6506
住 所 伊万里市松島町94-1
営業時間 9:00~17:30※予約製造になります。
定休日 不定休</p> | <p>7 伊万里 ロジエ</p> <p>☎0955-23-3289
住 所 伊万里市伊万里町甲567 古伊万里通り
営業時間 10:30~17:00
定休日 不定休 ★</p> | <p>8 ダイニングキッチン 風の丘</p> <p>☎0955-22-6910
住 所 伊万里市伊万里町甲481-2
営業時間 11:00~14:30/17:00~21:00
定休日 水曜日 ★</p> |
| <p>9 Dining TAKA</p> <p>☎0955-29-2111
住 所 伊万里市大川町大川野3869-1
場所はP12をご覧ください。
営業時間 11:30~14:00/17:00~20:00
定休日 日曜日、第2・第4月曜日 ★</p> | <p>10 菟・柊</p> <p>☎0955-22-5790
住 所 伊万里市新天町539
営業時間 17:00~22:00/22:30
(料) (時) (時) (時)
定休日 元旦 (料) (時) (時) (時)
お得クーポンは他の割引券との併用不可 ★</p> | <p>11 カフェ&レストラン ダジュール</p> <p>☎0955-22-5110
住 所 伊万里市新天町475-45
営業時間 11:00~20:00
定休日 火曜日 ★</p> | <p>12 チムニー</p> <p>☎0955-23-0515
住 所 伊万里市立花町3321-1
営業時間 12:00~14:00/17:30~20:00
定休日 木曜日・不定休 ★</p> |
| <p>13 民家レストラン 伊萬里亭</p> <p>☎0955-22-3953
住 所 伊万里市大川内町丙390-2
営業時間 11:00~14:30
定休日 火曜日 ★</p> | <p>14 伊万里温泉 白磁乃湯</p> <p>☎0955-22-6380
住 所 伊万里市立花町2402-1
営業時間 11:00~21:00
定休日 不定休 ★</p> | <p>15 洋食屋 バンク</p> <p>☎0955-22-6262
住 所 伊万里市大坪町乙547-1
営業時間 11:00~14:30
定休日 水曜日 ★</p> | <p>16 伊万里厨房 彩香~SAIKA~</p> <p>☎0955-22-8228
住 所 伊万里市伊万里町甲浜町461
営業時間 11:30~13:30/17:30~20:00(要予約)
全室個室
定休日 火曜日 ★</p> |

※営業時間は全て(開店)~(オーダーストップ)の時間を掲載しています。



特産館



農畜産物加工場・伊万里牛直売所



伊万里ふるさと村 **A**

伊万里市南波多町井手野2754-9
☎ 0955-24-2252
営業時間: 8:00~18:00
定休日: 第3水曜日



松浦の里 **B**

伊万里市松浦町山形4922-1
☎ 0955-26-3427
営業時間: 8:00~18:00
定休日: なし(正月除く)



四季の里 大川 **C**

伊万里市大川町大川野1883-1
☎ 0955-29-3115
営業時間: 8:00~17:00
定休日: なし(正月除く)



大川三世代 観光農園 **D**

伊万里市大川町立川丸野1323
☎ 0955-29-2612
開園期間: 7月10日~10月下旬
営業時間: 10:00~17:00
定休日: 木曜日

7月から10月にかけて、観光農園を開園し、梨狩り体験や、併設のカフェスペースで新鮮な梨を使用したお食事をお楽しみ頂けます。

伊万里
ふるさと村

国道202号沿いにある「道の駅」です。地元の農産物や農産加工品、果物が揃っているのはもちろん、伊万里牛の直売所があるのが大きな特徴で、市場より1~2割ほど安いとあって特に福岡からのリピーターに支持されています。
また、肉や野菜に加えバーベキューセット一式を揃えて準備から片付けまでしてくれる出張サービス(焼肉マン)や、冬場はもつ鍋セットを販売している、一年を通してとても人気があります。

西日本有数の生産量と品質を誇る「伊万里梨」

「伊万里梨」の紹介

幸水 **こうすい**

収穫期 7月上旬~8月上旬
あっさりとした甘みで上品な食感。お中元など贈答に最適です。

豊水 **ほうすい**

収穫期 8月中旬~9月中旬
豊かな甘みと酸味のバランスが取れた深みのある味。糖度も高く、濃厚な味わいが評判です。

づあき **づあき**

収穫期 8月下旬~9月下旬
新高と豊水を交配し、幸水をかけあわせて育てられた梨。酸味が少なく優しい甘味が特徴です。女性に人気。

甘太 **かんた**

収穫期 9月中旬~9月下旬
果肉は柔らかく、果汁にあふれ、濃厚な甘さが特徴です。新品種(伊万里ではR4年産で4回目の収穫)

新高 **にいたか**

収穫期 9月下旬~10月中旬
ジャンボ梨と呼ばれる大玉の梨。果汁が多く、酸味が少ない独自の香りと高い風味があります。

新興 **しんこう**

収穫期 10月下旬
果汁が多く、シャキシャキとした食感で程よい甘さの中に酸味を感じます。

王秋 **おうしゅう**

収穫期 10月中旬~11月上旬
形は楕円形でやや縦長の大玉の梨。果汁たっぷりで歯ざわりが柔らかく、さっぱりとした上品な味わいです。

愛宕 **あたご**

収穫期 10月上旬~11月上旬
シャキシャキとした食感で、伊万里梨の中で一番の大きさを誇っています。



いまり
フルーツ狩り

伊万里は四季をとおしてフルーツを味わえるフルーツの里でもあります。みずみずしく、食感、味ともに抜群の伊万里梨。香りがよく、おいしさが詰まったぶどう。すっきりとした甘さが特徴のいちご。濃厚な甘さと、ちよつとした酸味がクセになるきんかん。シャキッとした歯ざわりで甘酸っぱいりんご。どれも生産者のためまぬ努力と情熱により栽培され、一度口にするとまた食べたくなる魔法のようなおいしさです。また、食べるだけにとどまらず、実際にフルーツ狩りも体験できますので、大自然が育んだ豊潤な味わいをぜひ自分の手で収穫してご堪能ください。

なし狩り

期間/7月下旬~10月下旬

- フルーツ観光農園 (8月20日~9月30日)
伊万里市南波多町井手野(伊万里ふるさと村内)
☎ 0955-24-2252
- 樋口果樹園
伊万里市南波多町大川原3633-3
☎ 0955-24-2653
- 大川三世代観光農園
伊万里市大川町立川丸野1323
☎ 0955-29-2612

ぶどう狩り

期間/8月20日~9月30日

- フルーツ観光農園
伊万里市南波多町井手野(伊万里ふるさと村内)
☎ 0955-24-2252
- 樋口果樹園
伊万里市南波多町大川原3633-3
☎ 0955-24-2653

りんご狩り

期間/8月下旬~10月下旬

- 東田代りんご村(団体不可)
伊万里市大川町東田代1000
☎ 0955-29-3004



きんかん狩り

期間/1月~3月上旬

- 樋口果樹園(団体不可)
伊万里市南波多町大川原3633-3
☎ 0955-24-2653



※新型コロナウイルス感染症の影響により、体験内容に変更がある場合がございます

見どころ満載 伊万里

見どころ満載 伊万里



1 伊万里・鍋島ギャラリー
江戸時代に将軍家や幕閣などに献上された至宝「鍋島」の優品が多数展示されています。
営業時間 10:00~17:00
入場料 一般(高校生以上)300円・中学生以下・65歳以上 無料
定休日 毎週月曜日(祝日は翌日振替)、年末年始
☎0955-22-2267

3 海のシルクロード館
古伊万里の歴史や文化を体験できる施設としてオープン。2階には古伊万里を展示した古伊万里ギャラリー、1階にはクロコ、絵付けの体験工房と肥前一帯の焼物販売コーナーがあり、お土産の購入に最適です。
営業時間 10:00~17:00
入場料 無料
定休日 毎週月曜日(祝日は翌日振替)、年末年始
☎0955-23-1189



左:伊万里市陶器商家資料館 右:海のシルクロード館



2 古伊万里美人像
商店街の入り口に焼物で作られた美人像が皆様をお出迎え!



海のシルクロード館1階販売コーナー



伊万里市陶器商家資料館「展示コーナー」

4 伊万里市陶器商家資料館「丸駒」
白壁土蔵づくりの建物を復元整備した資料館。江戸時代に活躍した陶器商人の暮らしをのぞいてみませんか?
営業時間 10:00~17:00
入場料 無料
定休日 毎週月曜日(祝日は翌日振替)、年末年始
☎0955-22-7934



6 あいあい通り
伊万里川河畔の散歩道。欄干には江戸時代の白壁土蔵家屋の絵が飾られていて、そぞろ歩きにおすすめです。



5 古伊万里からくり時計
愛称は「万里音(まりおん)です。21世紀の高開けとともに始動。伊万里ん街の時を刻みつけています。

幸を呼ぶ3つの縁起橋



7 相生橋(あいおいばし)
夫婦・恋人で渡ると仲むつまじくなると言われる相生橋。川岸に2本の松が夫婦松のように仲良く並んでいたことから「相生橋」と言われています。



8 延命橋(えんめいばし)
健康を祈願しながら渡ると長生きと言われる延命橋。この橋のそばにある「延命地藏」にちなんで「延命橋」と名付けられました。



9 幸橋(さいわいばし)
三つの橋の最後に渡ると幸せになると言われる幸橋。夫婦や恋人が終生仲むつまじく長生きし、幸せになると言われていることから「幸橋」と呼ばれています。



13 伊万里津大橋
伊万里津の歴史を物語る古伊万里の飾り大壺。



1~19 見所案内 P 有料駐車場 A~I ホテル WC 公衆トイレ 障害者トイレ コンビニエンスストア ガソリンスタンド



10 伊万里神社
その昔、壺薬の祖、田道間守命(たじまもりのみこと)が不老長寿の壺薬「非時香薬(ときじくのかぐのくのみ)」を得て日本に帰りついた最初の場所がこの伊万里神社のある岩栗山であったことから、お菓子の神様「中嶋神社」が境内にあります。

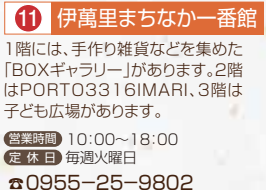

11 伊万里まちなか一番館
1階には、手作り雑貨などを集めた「BOXギャラリー」があります。2階はPORTO3316IMARI、3階は子ども広場があります。
営業時間 10:00~18:00
定休日 毎週火曜日
☎0955-25-9802



12 トンテントン川落し合戦場
日本三大ケンカ祭りのひとつ、「伊万里トンテントン祭り」の、クライマックス「川落し」が行われる場所です。



20 くすきの社漢方末病薬舗
心身両面から健康と美の増進、未病改善を目指す東洋医学的体感施設です。漢方相談、鍼灸、薬膳、栄養相談、化粧品、美容相談、アールヴェーダヘッドスパやフットバス、伊万里の特産品とコラボしたジェラートや酸乳ルームなどのサロン提案、ヨガや太極拳教室などの運動提案も行っていきます。
営業時間 9:00~19:00
定休日 毎月第2水曜日
☎0955-24-9033

16 伊万里温泉白磁乃湯
大浴場には、男女合わせて16種類の湯船があり、露天風呂はリラックスに最適です。
営業時間 10:00~22:00 (受付終了21:30)
☎0955-22-6380



18 地域商社伊万里百貨店「伊万里駅店」
伊万里市の地域資源である「ヒト・モノ・コト」を今までの概念にとらわれない独自の新しい視点で発信するお店です。伊万里の特産品とコラボしたジェラートやお飲み物もお楽しみいただけます。
営業時間 13:00~17:30
定休日 毎週水曜日・木曜日
☎0955-25-8132



19 伊万里市観光協会(みやげ)
伊万里の観光案内、伊万里焼、お菓子等の特産品販売、福岡行き高速バス回数券の販売を行っています。伊万里へご旅行の際は、お気軽にお立ち寄りください。
営業時間 9:15~17:30
☎0955-23-3479

14 森永公園
森永製菓の創業者、森永太郎が大正11年に興した森永乳製品伊万里工場跡地にできた公園です。公園内の時計には、お菓子のパッケージなどでお馴染みのエンゼルがお出迎えしてくれます。



15 前田家住宅
前田家は江戸時代、代々大庄屋を務め、その敷地の総面積は約1000坪。佐賀県最大の茅葺屋敷です。



あぐり山



小高い山の山頂からは、波多津漁港やいろは島、遠くは肥前島大橋などを眺望

することができ、大自然のパノラマを満喫できます。また、山の斜面には、戦時中、敵の襲来に備え上空を監視した「監視哨(しょう)」の一部が残っており、終戦後は、監視哨のそばに平和を願う石碑が、地元有志で建立されています。波多津コミュニティセンター ☎0955-25-0001

イマリンビーチ

波静かな伊万里湾にできた人工の海水浴場で環境省の「日本の水浴場88選」に選ばれました。時期：7月上旬～8月下旬 ☎0955-20-9031 伊万里市観光戦略課



豊かな海の恵みを満喫
波多津ふれあい広場



カキ焼き期間：11月3日(文化の日)～3月下旬頃

波多津で採れた新鮮なカキをはじめ、伊万里牛&海鮮バーベキュー、サザエのつば焼きなど、伊万里の豊富な食材を堪能できます。また、直売所を併設しておりますので購入も可能です。営業日：毎週土日 時間：10:00～16:00 特定非営利活動法人 まちづくり波多津 ☎(平日)0955-25-0555 (土・日)090-6428-0050

田嶋神社



本殿は、国指定重要文化財。15世紀の建立と推定される県内でも現存する最古の神社建築です。

憩い・遊び・学び
いまり夢みさき公園



休園日：12月28日～1月4日 時間：9:00～17:00(～18:00) (4月～9月の土日祝日)

海や山などの自然にめぐまれた地域の特性を活かし、大型複合遊具や草スキー場など、無料で大人から子どもまで一日中安心して過ごせる公園です。伊万里市都市政策課 ☎0955-23-2476

生きている化石が見られる
伊万里湾カブトガニの館



カブトガニは「生きている化石」と呼ばれ、全国的に数を減らし、絶滅が心配されていますが、伊万里湾の多々良海岸は、日本有数の生息地・繁殖地として知られ、平成27年10月に国指定重要文化財(天然記念物)に指定されました。カブトガニのおすすめ見学シーズンは例年7月の大潮前後の満潮時となります。また、館に隣接するカブトガニ神社は夫婦円満、子宝、長寿のご利益があるとされています。休館日：毎週月曜日(7.8月除く) 年末年始 時間：9:00～17:00 / 10:00～16:00(9月～6月平日) 牧島コミュニティセンター内 ☎0955-22-5783

青幡神社 大楠



松浦党ゆかりの青幡神社には、樹齢約1,000年の大楠があります。

佐賀大学海洋エネルギー研究センター

海水の表層と深層の温度差を利用して発電する海洋温度差発電で世界最大規模の実験施設。(見学：要予約) 見学：毎週木・金 14:00～16:00 ☎0955-20-2190



山寺遺跡



今から800年程前、九州西北部を治領していた松浦党ゆかりの重要な宗教遺跡。

明星桜



伊万里でも随一の老木である一本桜。見ごろ：3月中旬～下旬 伊万里市観光戦略課 ☎0955-20-9031

里小路の矢竹生垣通り



1998年に「新さが百景」に選ばれました。2019年に「佐賀県遺産」に認定。

水の守り神
カッパのミイラ



松浦一酒造には「我が家には何か珍しいものがある」と代々語り継がれていました。約50年前に母屋の屋根がえの時に丁寧に紐でくくられた箱が発見され、その箱には「河伯」という文字が書かれていました。この「河伯」という文字はカッパを意味するということになり、これが祖先から伝わる言い伝えのものに違いない、そしてこのカッパがこの蔵を守ってくださると神棚を作り、水神様としてお祭りされるようになりました。時間：9:00～17:00 松浦一酒造 ☎0955-28-0123



見事な美しさ！一万本のツツジ
玄海国定公園 竹の古場公園

1万本の色とりどりのツツジを植栽。また、展望台からは伊万里湾も一望できます。毎年5月5日に「竹の古場公園つつじ祭り」を開催。見ごろ：5月上旬

西九州最大規模
伊万里梅園 藤ノ尾

MAP-P10・P20



西九州最大級の梅園 約24万㎡の広大な土地に約6,500本の梅の木があります。毎年2月中旬には開花にあわせ「伊万里梅まつり」も開催。期間中は無料のシャトルバスも運行します。見ごろ：2月中旬 JA伊万里 営農畜産部 ☎0955-23-5560



伊万里 年間イベント

多彩な確しが目白押し！

春 3▶5月



春の窯元市



桜の駅まつり



竹の古場公園つつじ祭り

3月下旬 ● 桜の駅まつり

3月下旬 ● 波多津ウォーク

4月第一週の金・土・日 ● 春の窯元市

4月29日～5月5日 ● 伊万里やきものまつり

5月5日 ● 竹の古場公園つつじ祭り

夏 6▶8月



風鈴まつり



ボシ灯ろうまつり



伊万里の夏・どっちゃん祭り

6月中旬～8月下旬 ● 風鈴まつり

7月上旬～8月下旬 ● イマリンビーチ海開き

7月中旬 ● ボシ灯ろうまつり

7月中旬 ● 土曜夜市

8月上旬 ● 伊万里の夏・どっちゃん祭り

8月中旬 ● 南波多納涼夏祭り

8月中旬 ● 松浦ハッピーフェスティバル

8月下旬 ● 有田川カワニバル

秋 9▶11月



いまり秋祭り



伊万里トントントン祭り



輝け!!イマリフェスタ
(市街地イルミネーション点灯)

10月上旬 ● 波多津みなと祭り

10月下旬 ● 伊万里トントントン祭り

10月下旬 ● いまり秋祭り

11月上旬 ● 鍋島藩窯秋まつり

11月上旬 ● やってみゅーだin大川町

11月23日 ● 伊万里ウォーク

11月下旬～2月下旬 ● 輝け!!イマリフェスタ
(市街地イルミネーション点灯)

冬 12▶2月



取り追うまつり



JA伊万里農業まつり



伊万里ハーフマラソン

12月上旬 ● JA伊万里農業まつり

12月上旬 ● 取り追うまつり

1月上旬 ● 招福伊万里えびす祭り

成人の日 ● 伊万里ハーフマラソン

2月中旬～3月中旬 ● 磁器ひいなまつり

2月中旬 ● 伊万里梅まつり

2月下旬～3月下旬 ● 古伊万里通りのおひなさま

オススメ! 観光モデルコース

食事処、宿泊施設も自由に組み合わせプラン!

半日コース ゆっくりお昼から観光という方にオススメ! 食と文化コース。1年を通して楽しめます。

1日コース 1日たっぷり伊万里を満喫したい!という方にオススメ! 食に文化に自然、はたまた不思議なものにも出会えるコース。

味わう // start!!!

伊万里牛ハンバーグ、
又はステーキ P7~10 [60分]

肉本来の美味しさそのままのステーキ。
肉汁がギュギュッと詰まったハンバーグ。どちらも逸品です!



10分
大川内山へ

買物 **見る** 松浦一酒造見学 P16 [30分] // start!!!



創業正徳6年(1716年)の老舗酒造。代々の当主から語り継がれていた「不思議なもの」とは…。



22分
10km
桜(浦ノ崎駅)

つつじ(竹の古場公園) P15~16

見る **買物** **体験** 秘窯の里 大川内山の散策 P3~6 [60~90分]

350有余年の歴史を誇る伊万里焼の窯元群で、30軒の窯元が軒を並べ、ショッピング、散策に最適です。絵付け体験では、オリジナル作品が作れます。大川内山来訪の記念に是非!

●窯元めぐり、工場見学 ●絵付け・クロコ体験 ●ボランティアガイドによる案内もOK(全て要予約)



10分
5km

見る 伊万里駅 P13~14 [約30分]

伊万里の玄関口、やきもの専門のステーションミュージアムである伊万里・鍋島ギャラリーや伊万里百貨店など中心市街地の「交流の拠点」として皆様をお迎えします。



伊万里駅前公園に隠れたハートを見つけてみよう!

恋愛運UPかも

10~15分
市街地方面へ

味わう

(昼食)伊万里牛ハンバーグ、
又はステーキ P7~10 [60分]

豊かな自然に囲まれ、一頭一頭丹念に育まれた伊万里牛。口に広がるジューシーな味をご堪能あれ!



波多津のカキ P15



見る 伊万里津めぐり P13~14 [約30分]

陶器商家資料館・海のシルクロード館・縁起橋めぐり・えびすめぐり
ボランティアガイドによる案内もOK(要予約)

陶器商家資料館は江戸時代の陶器商、犬塚家を修理復元したものです。館内では古伊万里などを鑑賞できます。

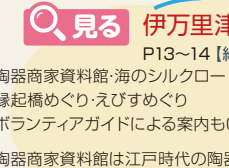

5分
400m

買物

伊万里市光協会(みやげ) P13~14 [約5~10分]

伊万里の観光案内、伊万里焼、お菓子等の特産品販売、福岡行き高速バス回数券の販売を行っています。伊万里へご旅行の際はお気軽にお立ち寄りください。



GOAL!!!

宿泊地又は帰路へ

買物 **体験**

くすきの杜 P13 [60分~90分]

東洋医学的体感施設として2020年6月にオープン。漢方、薬膳、鍼灸、葉草茶づくり、健康相談、栄養相談、アーユルヴェーダヘッドスパ、フットバスなどの各種サロンメニューを体感されてみては!



15分
7.5km

買物

道の駅 伊万里ふるさと村 P12 [30分]

国道202号沿いにある道の駅。個性あふれる伊万里の食に触れることができます。



フルーツ狩り P11



夏~秋
まで楽しめる!

オススメ! 観光モデルコース

ゾンビランドサガR

伊万里市 聖地巡礼マップ

第1期5話に登場



いまり夢みさき公園

第1期7話アイキャッチに登場



伊万里湾大花火

第2期1話に登場



小島食品工業
※小島食品工場のモデル

第2期1話アイキャッチに登場



古伊万里浪漫(おつまみギャラリー伊万里)

第2期2話に登場



相生橋

第2期3話に登場



伊万里ちゃんぽん

第1期5話などに登場



ドライブイン鳥 伊万里店

第1期5話アイキャッチに登場



牧のうどん伊万里店

佐賀事変MVに登場



秘窯の里 大川内山

西九州自動車道で
福岡市内から
車で約1時間!

第2期2話に登場



ホワイト竜さん
【CV:白竜さん(伊万里市出身)】

ゾンビランドサガR

★TVアニメ「ゾンビランドサガ リベンジ」とは「ゾンビランドサガ」は、2018年10月～12月に放送された新感覚ゾンビアイドル系のオリジナルTVアニメ。佐賀県を舞台に、ゾンビとして蘇った少女たちがプロデューサーに導かれながら、佐賀県を救うためにご当地アイドル「フランシュシュ」として活動する様子を描く。キャッチコピーは「私たち、生きたい!」。2021年4月より続編となる「ゾンビランドサガ リベンジ」が放送・配信された。

©ゾンビランドサガ製作委員会
©ゾンビランドサガ リベンジ製作委員会

伊万里市の概要

伊万里市は、古くは古伊万里などの積出港として栄え、市内随所に古伊万里文化が漂う焼物を見ることができ、四季折々に往時の面影がしのばれる風光明媚なまちです。



主な特産品

伊万里梨・ぶどう・
伊万里牛・伊万里焼



ゾンビランドサガマンホール



「純子×伊万里湾大花火」
JR伊万里駅前公園



「サキ×ココロ君」
ドライブイン鳥伊万里店

伊万里市ご当地ナンバープレート

フランシュシュ×相生橋
2021年10月1日から市役所
税務課窓口にて交付中! まちなかで走るゾンビプレートを見つけてみてください!



伊万里のおみやげ

海の幸、山の幸をはじめ、伊万里には美味しいものが沢山！
伊万里にお越しの際は是非お土産どうぞ。

■お問合せ先

伊万里牛・フルーツ等のお問い合わせは
道の駅 伊万里ふるさと村 ☎ 0955-24-2252

クルマエビのお問い合わせは
伊万里クルマエビセンター ☎ 0955-25-1112

お菓子のお問い合わせは
(一社)伊万里市観光協会 ☎ 0955-23-3479

お酒のお問い合わせは
古伊万里酒造 ☎ 0955-23-2516
樋渡酒造場 ☎ 0955-23-2332
松浦一酒造 ☎ 0955-28-0123



伊万里へのアクセス 市内観光をもっと便利に。

- 空路** 東京→佐賀(2時間)
東京→福岡(1時間55分)
東京→長崎(2時間)
大阪→福岡(1時間15分)
- 空港からアクセス** [鉄道] JR(有田)MR伊万里駅(66分)
[バス] 福岡空港→伊万里(約2時間10分)
[車] 九州佐賀国際空港→伊万里(約1時間20分)
福岡空港→伊万里(約1時間20分)
長崎空港→伊万里(約1時間)
- 新幹線** 東京→博多駅(4時間56分)
新大阪→博多駅(2時間25分)
- 鉄道** 博多駅→伊万里駅
※佐世保線1時間51分(博多→有田→伊万里)
筑肥線2時間19分(博多→唐津→伊万里)
- バス** 博多バスターミナル→伊万里(約1時間50分)
- 車** 武雄北方IC→伊万里(約30分)
伊万里東府招IC



交通機関 市内観光をもっと便利に。

- 鉄道** JR伊万里駅 ☎ 0955-23-3046
MR伊万里駅 ☎ 0955-22-3551
- 路線バス** 西肥バス ☎ 0955-22-3171
昭和バス ☎ 0955-23-4184
- タクシー** いまりタクシー ☎ 0955-23-8181
西肥亀の井タクシー ☎ 0955-23-0101
松浦タクシー ☎ 0955-22-4148
- レンタカー** トヨタレンタリース佐賀 ☎ 0955-22-7336
伊万里営業所
ニコニコレンタカー伊万里店 ☎ 0120-32-2525
金子石油セルフ伊万里SS
- レンタサイクル** MR伊万里駅 ☎ 0955-22-3551

伊万里近郊の見どころ もっと西九州を知る！

伊万里近郊へのアクセスも便利です。
是非、伊万里観光とあわせて訪れてください。

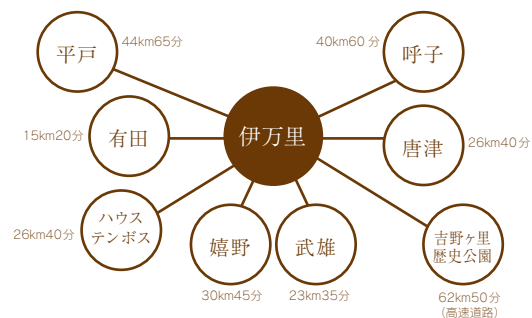

ホテル・宿泊施設ご案内

場所はA～Iとして、P13・14の地図に記載されています。

A いまりホテル ☎ 0955-22-3118



住所: 伊万里市蓮池町115
チェックイン: 15:00 / チェックアウト: 11:00
料金(税込): シングル5,000~ ツイン(2名)9,800~
客室数: 24(洋室14 和室10)
駐車場: 約24台
URL: <http://www.imari-hotel.jp/>

B セントラルホテル伊万里 ☎ 0955-22-0880



住所: 伊万里市新天町字浜ノ浦549-17
チェックイン: 15:00 / チェックアウト: 10:00
料金(税込): シングル6,600~ ツイン(2名)12,600~
客室数: 203(洋室)
駐車場: 約100台
URL: <http://www.central-imari.jp/>

C 伊万里グランドホテル ☎ 0955-22-2811



住所: 伊万里市新天町466番地11
チェックイン: 15:00 / チェックアウト: 11:00
料金(税込): シングル5,400~ ツイン(2名)12,000~
客室数: 154(内和室7)
駐車場: 150台
URL: <http://www.igh.jp/>

D ビジネスホテル 新天 ☎ 0955-29-8787



住所: 伊万里市新天町211-1
チェックイン: 15:00 / チェックアウト: 11:00
料金(税込): シングル5,500~ ツイン(2名)11,000~
客室数: 32(洋室) 駐車場: 約30台
URL: <https://www.shintenn.com>

E ビジネスホテル みやこ ☎ 0955-23-2582



住所: 伊万里市二里町八谷瀬386-9
チェックイン: 16:00 / チェックアウト: 10:00
料金(税込): シングル3,350~
客室数: 18(洋室9 和室9)
駐車場: 17台

F HOTEL AZ ☎ 0955-23-8901



住所: 伊万里市大坪町甲2350-83
チェックイン: 15:00 / チェックアウト: 10:00
料金(税込): シングル5,280(朝食付)
客室数: 91(洋室)
駐車場: 普通車66台、大型車2台
URL: <http://www.kamenoi.com/>

G 割烹旅館 ひさご ☎ 0955-23-2157



住所: 伊万里市伊万里町甲413-8
チェックイン: 16:00 / チェックアウト: 10:00
料金(税込): 一泊二食11,000/1名
客室数: 8(和室)
駐車場: 3台

H HOTEL WIN ☎ 0955-25-8101



住所: 伊万里市立花町921-1
チェックイン: 15:00 / チェックアウト: 10:00
料金(税込): シングル6,200~(湯泊まり) 7,000~(朝食付)
客室数: 62(洋室) (シングル58 ツイン4)
駐車場: 36台
<https://www.hotel-win.jp>

I 相生橋 別邸 ☎ 0955-25-8405



住所: 伊万里市伊万里町甲605
チェックイン: 16:00 / チェックアウト: 11:00
料金(税込): ダブル(1名)7,500~ ダブル(2名)12,600~
ツイン(2名)14,000~
客室数: 19(洋室)
駐車場: 無料駐車場あり
URL: <https://www.aioibashi.com>

お得クーポン

★の施設でこのページをご提示いただければお得な特典があります。特典内容は各施設にご確認ください。

農家民宿についてのお問い合わせ
「伊万里グリーン・ツーリズム推進協議会」
(事務局 伊万里市役所観光戦略課)
TEL: 0955-20-9031 FAX: 0955-20-9032

ホテル・宿泊施設・お得クーポン

おみやげ・交通

一般社団法人 伊万里市観光協会

〒848-0041 佐賀県伊万里市新天町622-13 TEL0955-23-3479
<http://imari-kankou.com/>

伊万里市観光ボランティアガイドの会

〒848-0047 佐賀県伊万里市伊万里町甲555-1 伊万里市陶器商家資料館内
TEL0955-22-7934

伊万里鍋島焼会館

〒848-0025 佐賀県伊万里市大川内町乙1806 TEL0955-23-7293
<http://www.imari-ookawachiyama.com>

伊万里・有田焼伝統産業会館

〒848-0026 佐賀県伊万里市大川内町丙221-2 TEL0955-22-6333

伊万里市役所(観光戦略課)

〒848-0041 佐賀県伊万里市新天町554-5 伊万里市東駅ビル
TEL0955-20-9031 / FAX0955-20-9032
<http://www.city.imari.saga.jp/>
kankou@city.imari.lg.jp



スマートフォンやタブレットで
伊万里市観光DVDの映像を
見るができます

伊万里市観光DVDが第35回
佐賀広告賞映像メディアの部
で金賞を受賞しました。

R4.3 改訂版

